

Tamplarie cu profile pentacamere de PVC, cu geam termoizolant clar, $k \leq 1.4$, cu solbanc de aluminiu si glaf de Aluminiu.

Termosistem alcatuit din Polistiren Expandat cu Grafite și Vată minerală rigidă.

Finisaj - vopsea decorativa - culoare Alb/Placare umeda zidarie aparenta.

CLASA DE REACTIE LA FOC min. Bs1d0

Finisaje exterioare:

- placare umeda zidarie aparenta - culoare natur. cu rosturi aparente - gri
- tencuiala decorativa - tip Baumit/Caparol - alba
- placari/profile metalice - profile U - culoare antracit
- invelitoare - tabla dublu falt - culoare antracit - aspect mat.

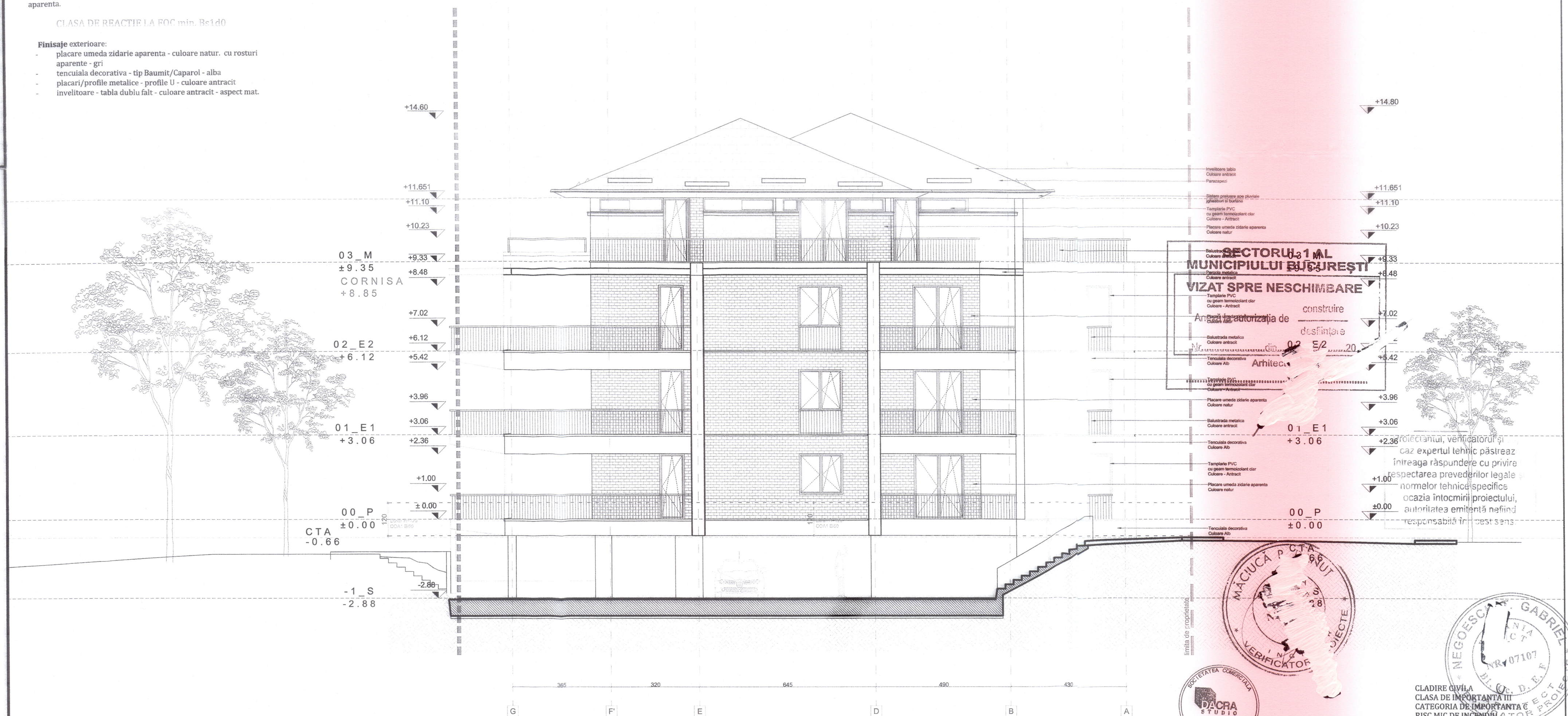

NOTA

Pentru înălțimea pe verticală a corpurilor de caldare, luând în calcul panta străzii de 5% , s-a luat în considerare C.T.A. = -0.75m , ca referință pentru înălțimea la cornisa, în raport cu frontul la strada a ansamblului.

CLADIRE CIVILA
CLASA DE IMPORTANTA III
CATEGORIA DE IMPORTANTA C
RISC MIC DE INCENDIU
GRADUL DE REZISTENTA LA FOC II

COMPARTIMENT DE INCENDIU "C4"
ARIA CONSTRUITA $A_c=397.50\text{mp}$
ARIA CONSTRUITA DESFASURATA
 $A_{cd\text{ supratrana}}=1383.46\text{mp}$
 $A_{cd\text{ nivel subteran parcaj}}=636.11\text{mp}$
 $VOLUM=4430.75\text{mc}$

NUMARUL DE NIVELURI - S+P+2E+M
=>4 NIVELURI SUPRATERANE.

Scara grafica

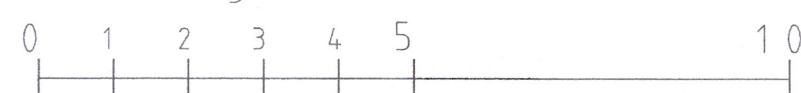

VERIFICATOR/ EXPERT	NUME	SEMNTURA	CERINTA	REFERAT / EXPERTIZA NR. / DATA	
Proiectant:		Bucuresti, Str. Argetoala, Nr.5. Tel. 0371.411.508		Beneficiar:	Proiect nr.
S.C.	DACRA STUDIO S.R.L.	S.C. BLACK OAK DEVELOPER&CONTRACTOR S.R.L.		384/2020	
ELABORAT	NUME	SEMNTURA	Scara	Titlu proiect:	Faza:
SEF PROIECT	arh. Octavian Erelu		SC. 1:100	IMOBIL LOCUINTE S+P+2E+M Strada Drumul Sarinas nr. 15	D.T.A.C
PROIECTAT	arh. Octavian Erelu		Data	Titlu planşa	Plansa nr.
PROIECTAT	arh. Andreea Boia		IUN 2020	FATADA N-E	T03 - A11
DESEINAT	arh. Andreea Boia				